대학원 안내



한국방송통신대학교 대학원
환경보건시스템학과

1. 학위취득 과정(졸업요건)

- 01 총 30학점 이수**
- 논문연구진행
: 전공 24학점 이상 + 논문연구 6학점
 - 과목추가 이수과정
: 전공 30학점 이상

- 02 학위취득 자격시험 합격**
(종합시험(3과목) + 외국어시험)
- 종합시험
: 18학점 이상 취득 시 응시가능
 - 외국어시험
: 6학점 이상 취득 시 응시가능

- 03 평점평균 3.0 이상**

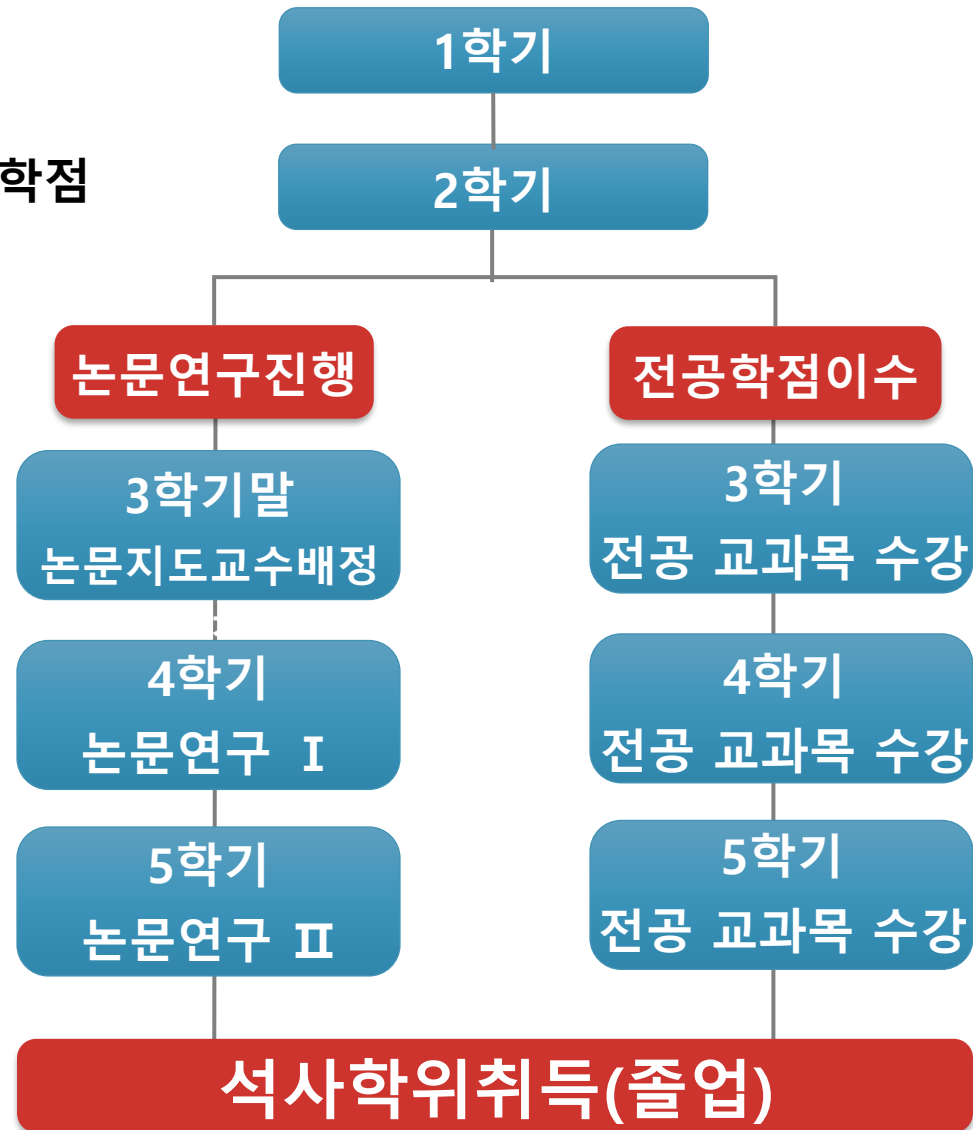

2. 교과목 이수체계

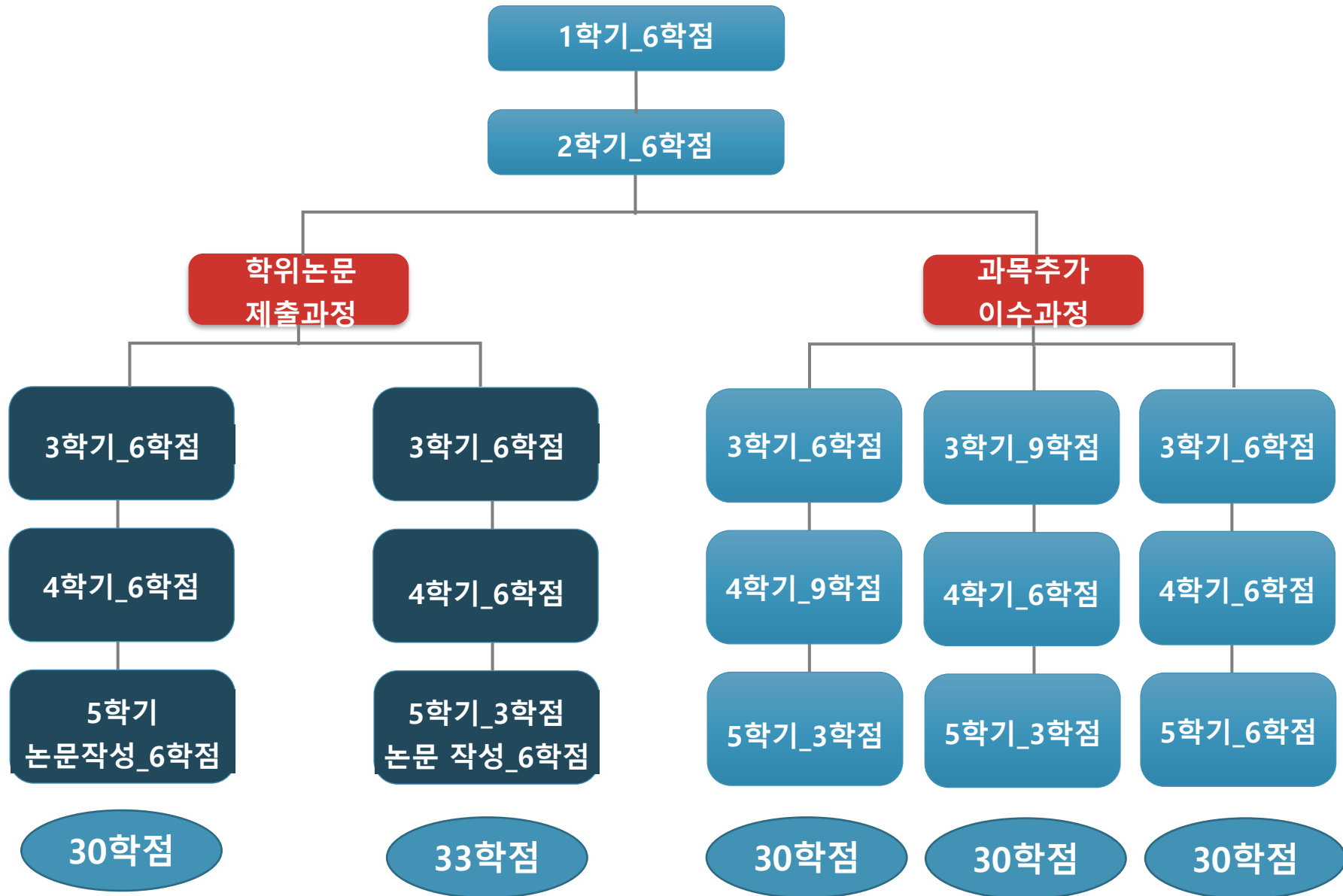

2. 교과목 이수체계

01 교과목 재이수

: 이미 학점을 취득한 과목은 재수강 할 수 없음.

02 졸업요소학점

: 최저 이수학점 30학점, 33학점까지 이수 가능

03 졸업요소학점

: 개설교과목 중 담당교수가 타학과 학생 수강을 허용한 경우에 한함.
(선착순 10명에 한하여 가능)

수강신청 대상 : 12학점 이상을 취득한 학생(3학기부터 가능)

인정학점 범위 : 총 6학점(전학기)

3-1. 학적(휴학 및 복학)

휴학

1. 미등록 휴학

- 등록기간에 등록하지 않을 경우 자동 휴학
- 연속 3학기 미등록 휴학 시 제적 대상
- 다음학기 등록금 납부하면 자동 복학처리

2. 휴학기간

- 신입생 및 재입학생은 첫학기 휴학 불가
(예외: 군복무, 임신, 출산, 육아, 장기질환 및 질병)
- 휴학은 연속 2개 학기까지만 가능
(총 5개 학기 초과할 수 없음)

3. 등록 후 휴학

- 학기개시일-수업일수 ½일까지 신청가능
- 복학신청 기간에 미신청 시 제적

복학

1. 등록금 유보금액이 있을 경우

- 복학신청 → 수강신청

2. 미등록 휴학생 또는 등록금 유보금액이 없는 경우

- 수강신청 → 등록금 납부

3-2. 학적(제적 및 자퇴)

제적

1. 대상

- 정당한 사유 없이 연속 3개 학기 미등록 자
- 원에 의하여 자퇴한 자
- 징계에 의하여 제명된 자
- 휴학기간 통상하여 5개 학기 초과한 자

2. 재입학을 원하는 경우

- 재입학 연 1회 실시
- 신청기간에 재입학신청원 제출
- 재입학은 제적된 날로부터 2회에 한하여 인정

자퇴

1. 반환금

- 학기 개시일로부터 90경과 전까지 수업료 반환

2. 반환금액

- 개시 전일까지 : 납부금액 전체
- 개시일부터 30일까지: 납부금액의 6분의 5 해당액
- 30일이 지난 날부터 60일까지:
납부금액의 3분의 2 해당액
- 60일이 지난 날부터 90일까지:
납부금액의 2분의 1 해당액
- 개시일부터 90일 지난 날 : 반환하지 아니함

4. 성적평가

01 등급 및 평점

- C° 이상을 취득학점으로 인정
- 재수강은 'F'학점 무조건 취득해야 가능

02 평점평균

- 교과목별 합계(취득학점 x 평점)/취득학점 계
- 소수점 이하 셋째자리 절사

등급	평점	실점
A+	4.5	100~95
A°	4.0	94~90
B+	3.5	89~85
B°	3.0	84~80
C+	2.5	79~75
C°	2.0	74~70
F	-	70점 미만

5-1. 석사학위취득 자격시험

시험개요

응시자격

합격기준

학기마다 1회 실시(봄학기 2월, 가을학기 8월)

외국어
시험

• 외국어 능력검정시험의
성적으로 대체 가능
(TOEIC, TEPS 등)

• 재학 및 휴학자 중 **6학점
이상 취득 응시 가능**

• 100점 만점에 60점 이상

종합
시험

• 9과목 중 3과목 택하여
시험 응시

• 재학 및 휴학자 중 **18학점
이상 취득(3학기 말)**

• 과목별 합격제
• 각 과목 합격기준
60점 이상

보건학특론, 폐기물자원화와바이오에너지, 고도수처리공정,
대기환경특론, 직업보건환경이슈, 환경오염물질이동메카니즘,
보건통계학특론, 고령사회와보건환경이슈, 역학의 이해와 응용

5-2. 석사학위취득 자격시험

대체인정 기준 점수

- 제출 신청하는 학기말 기준 2년 이내 취득한 성적에 한함
- 외국어시험대체 신청 후, 행정실로 증빙서류 제출
(대학원 홈페이지 로그인 -> 대학원 -> 학위관리 -> 학위정보조회 -> 외국어시험대체신청

외국어 시험	시험 명칭	대체인정 점수/만점	
		전학과(실용영어학과 제외)	실용영어학과
영 어	TOEFL	PBT : 500점 이상 CBT : 190점 이상 IBT : 70점 이상	PBT : 570점 이상 CBT : 230점 이상 IBT : 88점 이상
	TOEIC	650점 이상/990점	800점 이상/990점
	IELTS	5.5등급 이상/9등급	7.0등급 이상/9등급
	NEW TEPS	297점 이상/600점	380점 이상/600점

기타

- 시험장소 : 7개 지역대학 (서울, 경기, 부산, 대구/경북, 광주/전남, 대전/충남, 제주)
- 시험신청 기간 이후에는 응시과목 변경 불가
- 신청기간 내 시험 신청과 응시료 결제 모두 완료하여야 함

6. 석사학위논문

논문지도교수
신청 및 배정

논문작성계획서
제출

논문예비발표

논문심사

- 온라인/오프라인 신청
- 논문 주제에 대해 충분히 생각하여 신청 전 교수님과 상담

- 온라인 입력 및 학과 제출

- 학과 자체 계획에 따라 실시(지도교수님과 일정상의 필요)
- 불합격 시 다음학기 등록 후 논문심사위원 추천과 정부터 다시 시작

- 합격기준: 70점 이상 (100점 기준)
- 심사위원 2/3 이상 찬성

- 전공학점 18학점 이수
- 평점평균 3.0 이상

- 평점평균 3.0 이상
- 전공학점 24학점 이수
- 논문연구 I 학점 부여

- 논문연구 I 학점 취득
- 전공학점 24학점(평점 3.0 이상)
- 학위취득 자격시험 합격
- 논문예비발표 합격

• 3학기 말
(1월, 8월)

• 4학기 초
(3월, 9월)

• 5학기 초
(3,4월, 9,10월)

• 5학기
(6월, 12월)

7-1. 교내 장학제도(성적우수)

자격

- ▶ 직전학기 전공학점 **6학점 이상** 이수.
- ▶ 직전 학기의 평점 **평균 3.5 B° 이상**.

A등급

- 학과별 현원의 2% 이내에서 학과장이 추천한 자
- 수업료 전액

B등급

- 학과별 현원의 2% 초과 5% 이내에서 학과장이 추천한 자
- 수업료 75% 면제

C등급

- 학과별 현원의 5% 초과 15% 이내에서 학과장이 추천한 자
- 수업료 25% 면제

7-2. 교내 장학제도(가계곤란)

자격

- ▶ 직전학기 전공학점 3학점 이상 이수하고, 평점평균 C°(2.0) 이상.
- ▶ 증빙서류 제출자.

기초생활 수급자

- 수업료의 85% 면제
(신입생의 경우 + 입학금 전액 면제)

차상위 계층

- 수업료의 80% 면제
(신입생의 경우 + 입학금 전액 면제)

※ 재학생의 경우 기초생활수급 학비감면 신청자가 성적우수 장학금 수혜대상자가 될 경우, 감액금액이 높은 장학금 지급을 원칙으로 함.

8-1. 수강안내

님

- 대학원 재학생
- 환경보건시스템학과
-

나의 다른 계정 보기

[개인정보관리](#) | [비밀번호관리](#)

- 대학원
- 환경보건시스템
- 메일

- 나의 수강정보 
- 위험관리특론

 성적조회	 논문연구조회
 수강정보조회	 학위정보조회

월별 주요서비스
자주찾는서비스

- 나의 공지
- 수강정보조회
- 성적조회
- 개인정보관리
- 사용자유형추가

나의 일정

- [2020-01-07 ~ 2020-01-10] [대학원/경영대학원] 2020 봄학기 신입생 등록
- [2020-01-07 ~ 2020-01-10] [대학원/경영대학원] 2020 봄학기 신입생 수강신청
- [2020-01-14 ~ 2020-01-17] [대학원/경영대학원] 2020 봄학기 재학생 수강신청
- [2020-01-22 ~ 2020-01-22] [대학원/경영대학원] 2020 봄학기 신입생 수강신청 변경

나의공지
학교공지
학과공지

- [01/07] [수강신청] <수강신청> 2020 봄학기 논문연구 진행자의 수강신청 안내
- [01/07] [수강신청] <수강신청> 2020 봄학기 수강신청 안내
- [01/07] [등록] 등록금 고지서 확인 방법(방송대 학부 졸업 후 대학원 합격자)

8-1. 수강안내

U-KNOU캠퍼스

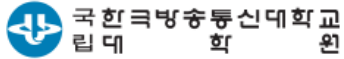

이용안내

시스템공지

자주묻는질문

강의맛보기

마이페이지

로그아웃



환경보건시스템학과

수강과목

0 개

과목공지

0 건

쪽지

0+ 건

금주일정

0 건

지난학기
수강 교과목
다시 보기

수강목록

과목공지

쪽지

일정

학습이력

수강중인 과목이 없습니다.

시스템공지

+

자주묻는질문

+

• 2020학년도 가을학기 수강과목 다시보기 안내

2021.01.04

8-1. 수강안내



위험관리특론

담당교수 : 박동욱

연락처 : pdw545@knou.ac.kr

과목상담

강의실홈



학습하기

강의계획서

교수/튜터소개

과제

시험

토론

설문

쪽지

수강생조회

최종성적확인

일정조회

성적이의신청

공지사항

질의응답

자료실

과목상담

- 나의 진도율 100%
- 평균 진도율 0%

- 최종 학습일 2020-12-06 18:22:25 (15강)
- 총 학습시간 1210분 (최종학습) / 680분 (전체학습)

나의 학습



새로운 알림

[공지사항] 과제물(박동욱교수님) 채점 결과	2020.11.18
[공지사항] 과목세미나(11.15) 강의 자료	2020.11.11
[공지사항] 2020-2학기 세미나 안내	2020.10.22
[공지사항] 과제물 안내	2020.10.22
[공지사항] 기말시험 일정 공지	2020.10.21
[공지사항] LMS 시험응시페이지 미리보기	2020.10.15

8-1. 수강안내

진도 학습비율이 75% 이상일 경우 출석완료

- 강의실홈
- 학습하기**
- 강의계획서
- 교수/튜터소개
- 과제
- 시험
- 토론
- 설문
- 쪽지
- 수강생조회

학습하기

- 학습전
- 학습중
- 완료(출석인정: 학습기간 이내)**
- 완료(출석미인정: 학습기간 이후)

● 1강. 한국의 산업안전보건 발자취	131분/58분	20.08.24 ~ 20.12.06	복습하기
● 2강. 산업안전의 정책방향	104분/51분	20.08.24 ~ 20.12.06	복습하기
● 3강. 산업보건에서 위험평가 일반	115분/52분	20.08.24 ~ 20.12.06	복습하기
● 4강. 산업보건에서 위험평가 사례	100분/46분	20.08.24 ~ 20.12.06	복습하기

- 강의실홈
- 학습하기
- 강의계획서
- 교수/튜터소개**
- 과제
- 시험
- 토론
- 설문
- 쪽지
- 수강생조회
- 최종성적확인
- 일정조회
- 성적의의신청
- 공지사항
- 질의응답

교수/튜터소개

 박동욱 / 교수 [과목상담](#) [쪽지보내기](#)

 이승희 / 조교 [과목상담](#) [쪽지보내기](#)

 권해송 / 튜터 [과목상담](#) [쪽지보내기](#)

쪽지보내기

보낸사람 관리자

제목을 입력해주세요.

내용을 입력해주세요.

파일첨부

[파일찾기](#) 초기화

첨부파일을 마우스로 끌어 넣으세요.

[취소](#) [보내기](#)

8-2. 모바일 강의 시청

01

주소입력하고 로그인

lms.knou.ac.kr

lms.knou.ac.kr/dks/app/login/ret

한국방송통신대학교
Korea National Open University

U-KNOU캠퍼스 LMS 학습포털에
오신것을 환영합니다.

학습장애문의 | 1577-9995

한국방송통신대학교

아이디

비밀번호

아이디 저장 비밀번호 보이기

로그인

아이디/비밀번호 찾기

더 많은 콘텐츠가 보고싶은가요?
유노캠퍼스에서 확인해보세요!

※ 주의하실 사항

- 모바일 학습으로 출석 인정을 받으려면,
반드시 학습 후 “종료” 버튼을 눌러서 종료해야 합니다.
- 데이터 요금이 발생하지 않도록 와이파이(wifi) 환경에서 이용하세요.

8-3. 강의 원격지원

원격지원안내

- 계속 문제가 발생할 경우 **방송대 통합 콜센터**

1577-9995로 연락하여 PC원격지원

- 원격지원 가능 시간 -> 월 ~ 금 09:00 ~ 18:00 (토, 일, 공휴일 운영하지 않음)

8-4. 학부강의 수강(유료 수강)

팝업열기

ENGLISH | + 기본

국립 한국방송통신대학교
Korea National Open University

대학소개 대학·대학원 입학 학사안내 대학생활 지역대학

로그인 통합검색



국립대 유일 100% 온라인 학사학위과정
실무중심형, 맞춤형 교육과정

미래의 나를 만나는 곳, 프라임칼리지

신·편입생 모집 '23. 6. 12.월 - '23. 7. 11.화 **모집문의 1661-3090**

융합경영학부 회계금융 / 마케팅 · 애널리틱스 전공
첨단공학부 산업공학 / 메카트로닉스 / AI 전공

● ● ● ●

예비학생

학사흐름 학습방법안내 장학제도 입학안내 방송대학TV

공지사항 U-KNOU캠퍼스 증명/학생증 발급 학생서식 대학생활길라잡이

재학/졸업생

첫보상담
발전기금
공지사항

https://smart.knou.ac.kr/smart/5864/subview.do

8-4. 학부강의 수강(유료 수강)

U-KNOU 캠퍼스 강의검색 조건검색 자주묻는질문 문의하기 로그인 ?의하기

캠퍼스소개 이용안내 공지사항 회원가입

U-KNOU 캠퍼스 강의검색 조건검색 자주묻는질문 문의하기 로그인

통합검색 U-KNOU 캠퍼스

통합검색 U-KNOU 캠퍼스는 1000여 개의 방송대 강의와 다양한 무료 콘텐츠를 제공합니다.

캠퍼스소개 이용안내 공지사항 회원가입

'박동욱' (으)로 총 6건 의 결과가 검색되었습니다.



환경화학



일



산업보건학



작업환경측정



작업환경관리



산업독성학

9. 맞춤정보

님

- 대학원 재학생
- 환경보건시스템학과
-

- 대학원
- 환경보건시스템
- 메일

나의 수강정보

- 환경노출평가와생물학적지표
- 직업보건환경이슈



 성적조회



 논문연구조회



 수강정보조회



 학위정보조회

월별주요서비스
자주찾는서비스

- 나의 공지
- 수강정보조회
- 성적조회
- 개인정보관리
- 사용자유형추가

나의 일정

- [2020-01-07 ~ 2020-01-10] [대학원/경영대학원] 2020 봄학기 신입생 등록
- [2020-01-07 ~ 2020-01-10] [대학원/경영대학원] 2020 봄학기 신입생 수강신청
- [2020-01-14 ~ 2020-01-17] [대학원/경영대학원] 2020 봄학기 재학생 수강신청
- [2020-01-22 ~ 2020-01-22] [대학원/경영대학원] 2020 봄학기 신입생 수강신청 변경

나의공지
학교공지
학과공지

- [01/07] [수강신청] <수강신청> 2020 봄학기 논문연구 진행자의 수강신청 안내
- [01/07] [수강신청] <수강신청> 2020 봄학기 수강신청 안내
- [01/07] [등록] 등록금 고지서 확인 방법(방송대 학부 졸업 후 대학원 합격자)

9. 맞춤정보

님 [로그아웃](#)
 • 대학원 재학생
 • 환경보건시스템학과

[나의 다른 계정 보기](#)
[개인정보관리](#) | [비밀번호관리](#)
 • 대학원 • 환경보건시스템
 • 메일

닫기

대학원

- 학적관리
- 장학/병역/학자금
- 등록관리
- 수강관리
- 성적관리
- 논문관리
- 학위관리
- 대학원 LMS
- 증명발급

대학원

학적관리 학적조회	장학/병역/학자금 장학/병역/학자금조회	등록관리 등록정보조회	수강관리 수강정보조회
성적관리 성적조회	논문관리 논문연구조회 논문지도	학위관리 학위정보조회	대학원 LMS

증명발급

- 증명서 신청
- 증명서 신청/발급내역
- 온라인 원본확인
- 증명서 발급안내

9. 맞춤정보



나의정보
참여마당
대학원
모두보기

님
 • 대학원 재학생
 • 환경보건시스템학과

 개인정보관리 | 비밀번호관리
 • 대학원 • 환경보건시스템
 • 메일

참여마당

설문
 학과광장
 ↳ 학과공지
 ↳ 학과게시판
 ↳ 학과갤러리
 ↳ 학과자료실
 자유게시판
 서식자료실
 대학원

● 대학원학과공지

② 정보마당 > 공지 > 학과공지

구분
 검색조건

대학원학과공지
환경보건시스템학과

[건수 : 3 건]

구분	제목	중요도	작성부서	작성일시
수업	고도수처리공정 과목 정수장 현장참여 체험	보통	보건환경학과	2020-01-06 16:34:46
행사	2020학년도 신입생 오리엔테이션 및 학과워크샵(통합실시) 안내	매우중요	보건환경학과	2019-12-10 14:03:28
졸업논문	오리엔테이션 논문특강 자료	보통	환경보건학과	2019-01-21 15:24:51

10-1. 학생증 신청

학생증 신청

 인쇄 |  공유 |  즐겨찾기

- 증명발급 안내
- 증명서 발급
- 증명서 발급(대학원)
- 원본대조확인
- **학생증 신청**
- 국제학생증(ISIC) 신청
- 증명발급FAQ



학생증 발급안내

- 신청대상: 대학원 및 학부 재학생 (휴학생은 신청 불가)
- 신청시기: 1학기 - 3월 2일부터/ 2학기 - 9월 1일부터
- 학생증 기능: 도서관 이용 (금융기능 없음)
- 학생증 발급 소요기간
 - ↳ 학기 초(3, 4, 9월): 매주 1회 발급으로 신청 후 약 1~2주 소요
 - ↳ 그 외(5-8월, 10-익년 2월): 2주에 1회 발급으로 신청 후 약 2~3주 소요
- **학생증을 신청 또는 발급하여 사용한 이력이 있는 분들은** 일반학생증 신청이 불가하오니 학생통합서비스센터 (02-3668-4337)로 전화 주셔서 기존 정보를 삭제 요청하여 주시기 바랍니다. (새로운 학번으로 신청하는 경우에는 해당 없음)

 [학생증 신청 바로가기](#)



- 학생증 수령(지역대학 방문 혹은 우편 수령)
- 방문수령: 신분증 지참
- 우편수령: 학생증 발급 완료 문자 메시지를 받은 후 학생증 우편수령 신청서와 등기우편료에 해당하는 우표를 동봉하여 수령 지역대학에 등기 발송

10-2. 증명서 발급

대학생활 > 학생지원 > 증명발급/학생증신청

증명서 발급(대학원)

● 증명발급 안내 | ● 증명서 발급 | ● **증명서 발급(대학원)** | ● 원본대조확인 | ● 학생증 신청 | ● 국제학생증(ISIC) 신청 | ● 증명발급FAQ



인터넷 증명 발급

원활한 증명발급을 위해 아래의 프로그램을 순서대로 다운로드한 후 이용하시기 바랍니다.

OZ뷰어/런처 프로그램

OZ뷰어/출력 프로그램

프로그램 다운로드 후에도 사용에 어려움이 있을 경우 원격지원(1577-9995 → 1 → 2)으로 문의하시기 바랍니다.

인터넷 증명 발급 인쇄 시 오류 해결방법 > 증명 발급 FAQ로 이동

공유프린터, 일부프린터 출력 불가

인터넷 증명발급 바로가기

공지사항

11. 학사일정

내 용	일 정
수강신청 및 등록(신입생)	2025.07.14.(월) ~ 07.21.(월)
수강신청 및 등록(재학생)	2025.07.14.(월) ~ 07.17.(목)
가을학기 강의 시작	2025.08.25.(월)
가을학기 종강	2025.12.07.(일)

12. 기타

연락처 변경

- ▶ 학과사무실에서 발송하는 문자나 이메일은 학적관리에 등록된 연락처 기반으로 전송
- ▶ 연락처가 변경 될 경우 반드시 연락처 수정
- ▶ 홈페이지 로그인 → 학적관리 → 개인정보 수정

홈페이지 공지글 확인

대학원 홈페이지

- ▶ 공지사항 : 각종 학사관련 게시
- ▶ 서식자료실: 학위논문 관련 신청서 등 각종 양식

학과 홈페이지

- ▶ 학과공지 : 세미나 일정 등 학과행사 게시

LOCATION



 02) 3668-4365(학과사무실)

 02) 741-4701(Fax번호)

 DP86@mail.knou.ac.kr

 종로구 대학로 86 나눔관